

Recomendaciones a tener en cuenta

PARTOS

SIGNOS DE PROXIMIDAD DEL PARTO



Dilatación vulvar

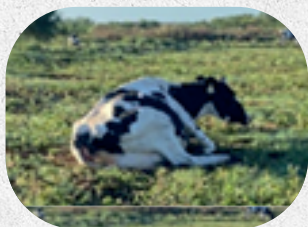

Aislamiento



Vaca echada



Ubre turgente
pérdida de calostro



Pérdida de tapón
mucoso



Relajación del
canal de parto

ATENCIÓN DEL PARTO

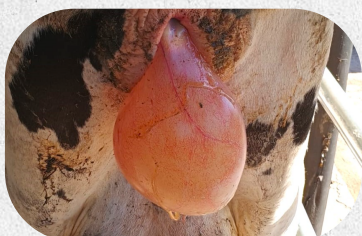

A partir de ver la bolsa:
espere una hora para asistir
el parto (ni antes, ni después).



- ✓ Tirar cuando puja la vaca
- ✓ No utilice fuerzas superiores a la de un hombre
- ✓ Mantenga máxima higiene
- ✓ Lugar de trabajo confortable
- ✓ Si es alta producción, compruebe que no hay un segundo ternero.

Equipo Técnico: Dr. Miguel Chiarlone, Dra. Lourdes Adrien,
Dr. Maximiliano Pastorini, Dr. Joaquin Barca.

Coordinación Técnica: Dr. Juan Manuel Ramos Rama



Es un momento determinante que condiciona la vida de la ternera, la salud y posibilidad de preñar sus vacas.



Evite situaciones en las que la vaca no se para y el ternero está en mal estado por asistencia tardía; es uno de los motivos de la cesárea.



Consulte y planifique con su médico veterinario de confianza.



Asociación Nacional de
Productores de Leche



Facultad de Veterinaria
Universidad de la República
Uruguay



SALUD DE RUMIANTES
Facultad de Veterinaria